

## 4月・5月 経営無料相談会開催!

海老名商工会議所では毎月経営相談会を開催しております。ご予約は下記ホームページまたはお電話にてご連絡ください。URL▶<https://portal.ebinacci.jp/yoyaku/>

※専門家手配の為、1週間前までにご予約ください。



	開催日	開催時間	相談内容
法律相談会	4月16日(木) 5月21日(木)	① 9:30~10:00 ② 10:10~10:40 ③ 10:50~11:20	◆事業承継に関すること ◆金銭貸借に関するトラブル ◆契約に関すること
金融・事業承継相談会	4月8日(水) 5月13日(水)	① 13:00~13:50 ② 14:00~14:50 ③ 15:00~15:50	<b>相談会場は、日本政策金融公庫厚木支店になります。</b> ◆運転資金やお店の増改築など設備資金の融資を受けたい ◆借り替えの相談をしたい ◆事業承継やM&Aのマッチング支援について詳しく聞きたい
ビジネスIT相談会	4月16日(木) 5月21日(木)	① 13:10~14:10 ② 14:30~15:30 ③ 15:40~16:40	◆ホームページの開設方法について ◆Word・Excelを活用した資料の作成 ◆FacebookやTwitterをビジネスに活用したい
労務相談会	随時開催中 お問合せください(予約制)		◆同一労働同一賃金について詳しく知りたい ◆時間外労働の上限規制とは? ◆時間外・休日労働に関する協定届
知的財産相談会	直接神奈川県立産業技術総合研究所にお申し込みください。 知的財産相談会のWEB予約は右側QR又は下記のホームページをご覧ください。 <a href="https://www.kistec.jp/serviced/ipc-soudan/">https://www.kistec.jp/serviced/ipc-soudan/</a>		

## 4月・5月会議所事業予定

4月14日(火) 常議員会 (海老名市文化会館3階)	5月11日(月) 常議員会 (海老名市文化会館3階)
	5月25日(月) 第10回会員親睦チャリティゴルフ大会 (本厚木カンツリークラブ)

## 東柏ヶ谷さくら並木まつり開催

東柏ヶ谷さくら並木通りで「さくら並木まつり」が、下記日程で開催致します。ミニステージや飲食、ハンドメイドマルシェなど、地域の魅力が詰まった楽しい企画が満載です。春のひと時を家族や友人と楽しみませんか?

【日時】令和8年4月11日(土)10時~14時30分 ※小雨決行、悪天候中止

【場所】海老名市東柏ヶ谷2-4(三角公園及びその周辺)

【催物】ステージイベント、商工業者による物販、地域住民によるハンドメイドマルシェなど。



家族の絆で神奈川を元気に  
**県民共済**

お問い合わせ 資料請求 TEL045-201-3039  
平日 9:00~17:00(土・日・祝 休)

神奈川県民共済生活協同組合 横浜市中区桜木町1-1-8-2 県民共済プラザビル

神奈川県信用保証協会  
金融支援 創業支援 経営支援

~夢と未来に向けて~  
かながわの中小企業を  
応援します

カナモ

随時ご相談をお受けしています  
厚木支店 TEL: 046(221)0633

4  
2026  
Vol.240

HOT LINE **E b i n a**

海老名商工会議所ニュース

## 第51回通常議員総会開催報告

令和8年度スローガン「商売繁盛は仲間づくりから 頼れる商工会議所を目指して」



海老名商工会議所第51回通常議員総会が3月24日(火)ザ・ウィングス海老名において、議員47名、委任状29名の出席により開催されました。

開催にあたり、橋場会頭より「世界情勢が目まぐるしく変化し、あわや世界を戦争に巻き込んでしまう事も危惧される状況の中、傍から見れば元気な町である海老名市においても、物価高騰や石油等の資源不足の影響により各事業所が困難に直面する可能性は否定できない。そのような状況だからこそ、スローガンに掲げた『仲間づくり』を皆で行い、世の中を良い方向に導いていける商工会議所を作っていきたい。」と挨拶がありました。

議事では橋場会頭が議長となり、上程された全議案が原案通り承認されました。

## 令和8年度収支予算総括表

(単位:千円)

会計名	本年度 予算額
一般会計	107,272
特別会計	228,263
事業会計	
経営支援	83,225
特定商工業者法定台帳	861
特定退職金共済事業	17,681
住宅改修支援事業	2,002
環境対策推進事業	26,324
海老名市生活応援 商品券発行事業	98,170
計	335,535
積立金会計	
特別会計	227,662
退職給与積立金	11,001
新会館積立基金	183,651
運営基金	33,010
総合計	563,197

## 議事

- 第1号議案 令和8年度事業計画書(案)並びに収支予算書(案)の承認について
- 第2号議案 定款第39条第1項但し書きによる常議員会への委任事項について

## 《行動指針》

1. 提言(政策提言・要望活動を強化する)
2. 支援(中小企業を元気にする)
3. 振興(地域経済を元気にする)
4. 組織(組織基盤を強化する)
5. 連携(連携活動を強化する)

## 《基本計画》

時代の大きな変化を的確に捉え、会員事業所の足腰の強化を図るための的確な支援と地域の活性化を推進して参ります。

## 【重要項目】「会員増強」の推進

- (1) 広報等を利用した会員サービスの提供・会員メリットの企画立案による発信
- (2) 事業を通じた会員の交流促進・連携強化による「会員増強」
- (3) 会員巡回から得られた情報提供を基に積極的な「会員増強」の展開
- (4) 退会届による再度引き留めのアプローチの徹底



EBINA PRIDE

~私たちのまちを大切に想う気持ち~

## 令和7年度会員増強運動 表彰報告

会員増強運動にご協力いただき誠にありがとうございました。昨年度は64事業所の会員様にご加入いただきました。  
令和8年度は「重要項目」として、組織を挙げて会員増強を推進してまいりますので、より一層のご協力よろしくお願い申し上げます。

第1位(同率) 第2支部 第1位(同率) 第4支部 第3位 飲食環衛業部会



## 議員職務執行者変更のご案内

- 【1号議員】
- アクサ生命保険株式会社相模原営業所 営業所長 **勝直樹氏** (すぐる なおき) ※新任者のみ掲載いたします
  - 平塚信用金庫 海老名支店長 **井上敬裕氏** (いのうえ たかひろ) 任期 令和10年10月31日まで

## 今年度もやります!会員増強キャンペーン

### あなたのお知り合いの事業所をぜひご紹介ください!

#### ▶商工会議所の“会員”になるってどういう事?

商工会議所の会員とは、地域商工業の総合的な発展を図る商工会議所の目的に賛同し、その運営を支えるために会費を納める企業・事業主のことです。会員事業者は、会費を納めることで、下記のようなメリットが得られます。

#### ●無料専門相談

法律、税務、金融、労務などの専門的な課題について、弁護士や 税理士などの専門家による無料相談が受けられます。



#### ●共済・保険・福利厚生

スケールメリットを活かした従業員の退職金制度、生命共済制度、業務災害補償プランなどを利用できるほか、生活習慣病検診や人間ドックの割引サービスなど、従業員の福利厚生充実を支援しています。

#### ●研修・セミナー・懇親会事業への参加

経営者や従業員向けの各種研修プログラムやセミナーをご案内しています。また、会員同士の交流の場として「会員交流大会」や「新春のつどい(賀詞交換会)」、各業種ごとの親睦事業や勉強会等の場を確保、スキルアップおよび人脈形成の場を設けております。



ぜひぜひお気軽に事務局までご連絡ください!

海老名商工会議所 事務局  
〒243-0438 海老名市めぐみ町6-1 海老名市文化会館3階  
TEL:046-231-5865 Mail:soumu@ecc.or.jp

## 第73回 神奈川県優良産業人表彰

### 海老名商工会議所から6名が受賞



「第73回神奈川県優良産業人表彰式」が2月2日(月)、横浜情報文化センターにて開催されました。本表彰は神奈川県及び(一社)神奈川県商工会議所連合会より、県内の企業経営者及び役員・従業員の方で商工業の振興、経営合理化、技術開発等に顕著な功績等を挙げられた方を表彰するものです。

(順不同・敬称略)

氏名	事業所名・役職
高野 栄一	高野写真光芸 代表
木内 修	関東緑地土木株式会社 代表取締役
笹尾 茂樹	株式会社サン・ライフサービス ザ・ウィングス海老名 代表取締役
中山 ちよ子	ちよ美容室 代表
畑澤 聡	辰己合成有限公司 代表取締役
深須 康宏	有限会社エビナ自動車工業 代表取締役

- 木村 洋 海老名市商工会議所 専務理事
- 木内 修 関東緑地土木株式会社 代表取締役
- 畑澤 聡 辰己合成有限公司 代表取締役
- 笹尾 茂樹 株式会社サン・ライフサービス ザ・ウィングス海老名 代表取締役
- 柳瀬 敦 一般社団法人 神奈川県商工会議所連合会 専務理事
- 深須 康宏 有限会社エビナ自動車工業 代表取締役
- 中山 ちよ子 ちよ美容室 代表
- 黒岩 信 神奈川県 産業労働局長
- 上野 孝 神奈川県 商工会議所連合会 会長
- 長田 進治 神奈川県 議長
- 高野 栄一 高野写真光芸 代表

## 【女性会活動報告】ぽっぷこーん☆と歌おう♪ランチ交流会



2月25日(水)にグランサッソにて、女性会主催のランチ交流会を開催し、28名の方にご参加頂きました。会議所監事の岡 佐恵子氏に乾杯のご発声いただき、イタリア料理を囲んで楽しく交流を図りました。

お食事がひと段落したところで、山田 由美子会長より、スクリーンを使用して女性会の活動を紹介しました。女性会では年間を通じて様々な活動を行っておりますので、ご興味をお持ちいただけましたら幸いです。そしてお待ちかねのぽっぷこーん☆のライブ!女性会に合わせた可愛い曲を元気いっぱい披露してくれました。ライブの途中、名曲「川の流れるように」と「また逢う日まで」を皆で歌うと、一体感がぐっと高まりました!海老名市出身の幼なじみデュオ、ぽっぷこーん☆をこれからも応援していきたいと思わせてくれる楽しい時間でした!



## 海老名市民に聞きました!「お店と仕事に関するアンケート」結果報告

令和8年1月に発行した海老名商工会議所ニュース2026市民版1月号にて、10年後の海老名が今よりもっと活気あふれる街になるよう、市民の皆様へアンケートを実施しました。今回は、1,137名の方から寄せられたご意見をご紹介します。

### ■ アンケートの概要

タイトル:海老名をもっと楽しく!お店と仕事のアンケート  
 実施目的:市民のニーズを可視化し、次世代のまちづくりや事業支援に活かす  
 回答者数:1,137名(全年代)

■回答者の年代別構成 合計:1137

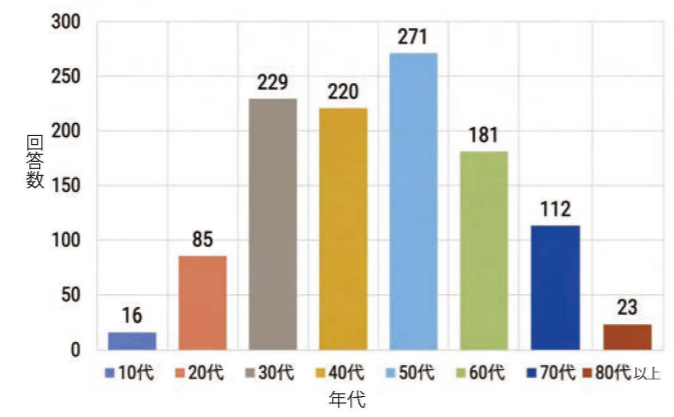

### ■海老名市内に「これがあれば(増えれば)もっと便利・楽しい」と思うものはなんですか?



### ■市内の事業者のことをもっと知るために、どんなイベントがあれば参加してみたいですか?



### ■将来、子どもたちが「海老名の企業で働きたい!」と思える街にするためには、どんな事に力を入れていく必要があると思いますか?

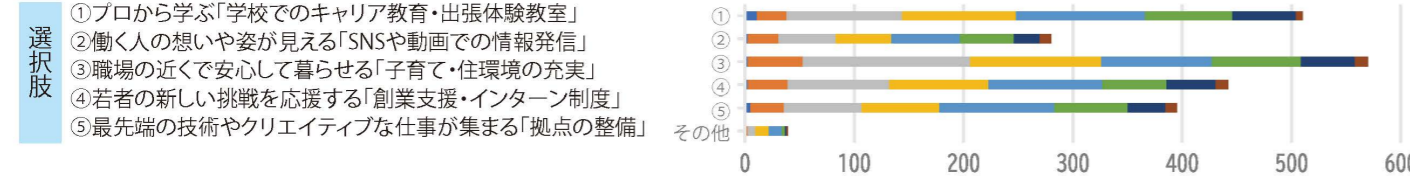

### 自由回答欄から見える、「知らない」の「伸びしろ」

自由回答では、40名以上の方が「地元の企業や活動を知らなかった」と答え、約80名の方が「もっと情報がほしい、知りたい」と回答されました。  
 「住んでいながら、知らない場所や物事が多くて興味深い」「全く知らなかった事業所も知れてよかった。もっと増えると良い」大切なのは「知るきっかけ」です。まずは第一歩として、日々の何気ない業務風景や、自社のこだわりをSNS等で発信してみたいかがでしょうか。

### どんな内容を、どう発信する???

① **「現場」を見せて、ファンを作る**  
 アンケートでは、回答者の約半数が工場・作業場見学に興味を示しています。「普段見られない製造工程が見たい!」「中の人々の想いが見えると応援したくなる」。普段の作業風景をSNSで発信したり、店頭で「こだわりの工程」を写真で掲示するだけでも、信頼と愛着に繋がります。また、安く買える(直売)だけではなく、プロに教わる(ワークショップ)ニーズも堅調です。「親子で参加できるものづくり体験を増やしてほしい」「大人も楽しめる手作りワークショップや1日体験等の募集もあったらいい」。単なる「販売」に「体験」をプラスすることで、ネット通販にはない実店舗の強みが生まれます。

② **SNSを使い分ける**  
 SNSでの情報発信は、利用するSNSによって投稿する内容に差をつけることが効果的です。例えば・・・  
 ☆Instagram: 写真で魅せる  
 商品の「映え」だけではなく、「作っている姿」(手元だけ等でもOK)で物語性をプラス。  
 ☆LINE: キャンペーンや新情報をいち早く  
 「今日のおすすめ」をタイムリーに届けて、来店動機に。  
 ☆X(旧Twitter): 商いと関係のない事でもOK  
 ちょっとした一言から、人と人との繋がりがうまれます。

## 経営支援の現場から

### 創業支援助成金を活用してオープンしました!

## GURUGURU(グルグル)

ホシノ天然酵母と素材にこだわる、ベーグルのカフェ  
 所 在:海老名市東柏ヶ谷1-13-10  
 営業時間:焼きたて次第、順次販売  
 11:00頃~16:00頃(完売次第終了)  
 ※営業日・時間は公式instagramをご確認ください。  
 交 通:相鉄線さがみ野駅南口 徒歩10分

## 東柏ヶ谷地区が元気です

## Camy Camy(キャミィキャミィ)

シフォンと焼き菓子とドリンク handmade雑貨のお店  
 所 在:海老名市東柏ヶ谷1-27-23 ※P1台あり  
 営業時間:11:00~17:30  
 ※営業日・時間は公式instagramをご確認ください。  
 交 通:相鉄線さがみ野駅南口 徒歩7分

## 協会けんぽ神奈川支部の加入者・事業主のみなさまへ

## 令和8年度の協会けんぽ神奈川支部の保険料率についてお知らせいたします。

健康保険料率は9.92%で据え置き、  
介護保険料率は1.62%へ引き上げとなり、  
新たに始まる子ども・子育て支援金率は  
0.23%となります。

協会けんぽ神奈川支部の令和8年3月分(4月納付分)からの健康保険料率は、従前の9.92%で据え置きとなり、介護保険料率は、1.59%から1.62%に全国一律で引き上げとなります。また、令和8年4月より子育て世代を支える新しい分かち合い、連帯の仕組みとして、子ども・子育て支援金制度が始まります。子ども・子育て支援金率は、全国一律で、令和8年4月分(5月納付分)から0.23%となります。

加入者のみなさまが今後も安心して医療を受けられるよう、  
保険料のご負担につきまして、なにとぞご理解をいただきますようお願い申し上げます。

## 本件に関するお問い合わせ先:全国健康保険協会(協会けんぽ)神奈川支部企画総務グループ

〒220-8538 横浜市西区みなとみらい4-6-2みなとみらいグランドセントラルタワー9階

TEL:045-270-8431(代表)(音声案内で「2」を選択し、次の案内で「4」を選択)

商工会議所は電子証明書  
取得を応援します!2026年度前期(4~9月)分  
会費のご請求に関するお知らせ

会員限定  
クーポンあり

業務効率化とコスト削減に  
ぜひお役立てください

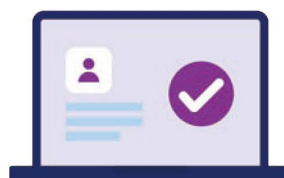

## ■「セコムパスポート for G-ID」

(セコムトラストシステムズ株式会社)  
行政書士向け・一般向け(ダウンロードシリーズ)の  
いずれも、通常料金より下記の割引が受けられます!

○ 2年版:2,200円割引(税込)

○ 3年版:3,300円割引(税込)

クーポンの発行を希望される方は、  
商工会議所ホームページ上にある  
問合せフォームよりご連絡ください⇒

【重要】TDB電子認証サービス(TypeA)  
終了のお知らせ

株式会社帝国データバンク(TDB)のサービス終了に伴い、  
同社製品の割引クーポン発行も終了いたします。期限を過  
ぎるとお申し込みいただけませんのでご注意ください。

## 【終了スケジュール(2026年)】

6月12日(金):WEB申込受付・クーポン利用終了

7月17日(金):申込書類の郵送必着期限

7月末:電子証明書の発行終了

※発行済みの証明書は有効期限までそのままご利用いただけます。

TDB社と同様の「ICカード格納タイプ」を継続して希望される場  
合は、他社のサービスをご検討ください。

※主な提供企業はTDBホームページ

https://www.tdb.co.jp/typea/news/6u4bfmolv/

よりご確認ください。

※他社サービスについては、商工会議所による割引・取次は  
実施しておりませんのでご了承ください。

## ■口座振替以外の会員様

4月下旬より順次、請求書をご登録住所へお送  
りいたします。お手元に届きましたら、内容をご  
確認ください。

## &lt;払込手数料に関する変更とお願い&gt;

昨今の物価高騰等に伴い、誠に恐縮ながら本年度より  
「ゆうちょ銀行払込取扱票」を「払込者負担(青色)」  
へ変更いたします。これにより、払込取扱票でのお  
支払い時には、所定の手数料が発生いたします。何  
卒ご理解賜りますようお願い申し上げます。

★手数料無料の「口座振替」がおすすめです!  
お支払いの手間がなく、振込手数料もかからない口座振  
替をぜひご検討ください。

## ■口座振替の会員様

5月18日(月)にご指定の口座から引き落とされます。恐れ  
入りますが、預金残高のご確認をお願いいたします。

★金額、引き落とし口座などが不明な方、請求書・領収書  
の発行を希望される方は、下記アドレスにメールをお送り  
ください。

海老名商工会議所 総務課 ☎soumu@eccj.or.jp

あらゆる税金の相談と申告  
起業や会社設立を支援する

ビジネスパートナーの  
雨宮会計事務所

上郷1-12-35 Tel:233-6501

## 2月常議員会

令和8年2月10日(火):ザ・ウィングス海老名

審議事項 (※すべて承認されました)

- (1)第10期常設委員会(案)について
- (2)令和8年度事業計画(案)並びに収支予算(案)について
- (3)第51回通常議員総会開催について
- (4)令和8年度主要事業及び常議員会等スケジュール(案)について
- (5)入脱会者の承認について

## 報告事項

- (1)関東商工会議所連合会「ベスト・アクション表彰」  
被表彰候補者の推薦について
- (2)商品券事業取扱状況について
- (3)商工会館解体工事進捗状況について
- (4)販路拡大支援事業について
- (5)新春のつどいについて
- (6)委員会・部会・支部報告
- (7)青年部・女性会報告
- (8)事務局報告
- (9)その他

## 3月常議員会

令和8年3月24日(火):ザ・ウィングス海老名

審議事項 (※すべて承認されました)

- (1)第51回通常議員総会開催について  
<議事>  
第1号議案 令和8年度事業計画書(案)並びに  
収支予算書(案)の承認について  
第2号議案 定款第39条第1項但し書きによる  
常議員会への委任事項について
- (2)給与規則等の改訂(案)について
- (3)入脱会者の承認について

## 報告事項

- (1)常設委員会について
- (2)議員職務執行者の変更について
- (3)令和7年度会員増強運動結果について
- (4)第51回通常議員総会の運営について
- (5)委員会・部会・支部報告
- (6)青年部・女性会報告
- (7)事務局報告
- (8)その他

## 職員退職のお知らせ

総務課 嘱託職員 藤田 都雪は、令和8年3月末日をもって退職いたしました。在職  
中は、会員並びに関係者の皆様に大変お世話になり厚く御礼申し上げます。

## ●新会員のご紹介 (順不同・敬称略)

※事業所のご希望により掲載していない新会員もおります。  
令和8年3月24日(火)【会員数:1,689名 組織率45.3%】

事業所名(代表者名)	支部	住所	電話番号	営業内容	所属部会
社会保険労務士事務所KPartnering (清田 康弘)	1	海老名市上今泉4-10-3	046-203-9023	社会保険労務士、 ファイナンシャルプランナー	サービス業部会
えびなファミリークリニック ソラーレ (山下 愛茜)	2	海老名市下今泉4-2-14 グランツ海老名1階	046-204-6615	医療・福祉	サービス業部会
NSJ株式会社 (平松 大定)	3	厚木市関口347-1	046-281-8220	内装仕上げ、内装解体	建設・不動産業部会
株式会社大神不動産 (和田 淳一)	3	海老名市社家6-4-24	046-240-6190	不動産業	建設・不動産業部会
香港酒楼 (蘇 興会)	3	海老名市本郷2290-1	0462-93-0171	中華料理	飲食環境業部会
合同会社Ibu-Ibu (井形 彩)	5	東京都新宿区西新宿3-3-13 西新宿水間ビル2F	-	子育て中の保護者向けリスキリング事業	サービス業部会
SOMPOひまわり生命保険株式会社 神奈川支社 (川原 康宏)	5	海老名市中央2-9-50 海老名プライムタワー10階	050-2016-8532	生命保険	サービス業部会

トラック整備業務を通して  
ユーザーの需要に応えていきます。

## 東名自動車工業 株式会社

各種特殊自動車・大型自動車・小型自動車の車検及び点検整備  
あらゆるトラックの整備・架装修理に応じます。

神奈川営業所

〒243-0424  
海老名市社家5-2-6

TEL 046-238-2911

FAX 046-238-2914 IP 050-3531-0974  
E-mail furont@tomei-jidosya.co.jp

心に届く想いを込めたお見送り

158,000円~ (税別)

新型コロナウイルス感染拡大予防  
ガイドラインに準拠安心の  
安置室  
完備

更に事前のご入会で5,000円割引クーポン券付

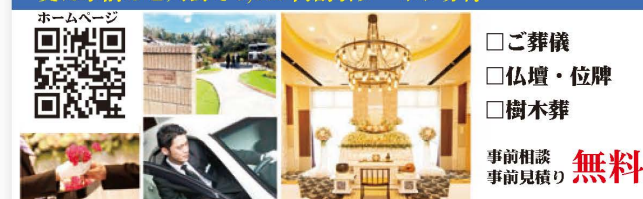

- ご葬儀
- 仏壇・位牌
- 樹木葬

事前相談  
事前見積り 無料!

ふじみ式典 ☎0120-64-7764

海老名市・綾瀬市・大和市・  
座間市・厚木市

予算の限り先着順でお申し込みを受け付けます!!

※予算の上限に達し次第、受付終了となります。

がんばる中小企業・個人事業主の皆様を応援します!

# 海老名市中小企業振興支援事業 — 補助金制度のお知らせ —

海老名市では、市内で操業する中小企業・個人事業主の皆様が持続的に発展されることを目的に補助金制度を実施しています。

## リスクマネジメント支援事業

BCP策定に要する費用を支援します。  
【NEW】

## ホームページ制作事業

ホームページの制作の委託に要する費用を支援します。

## 展示会等出展事業

製品・技術PRのための、展示会出展(オンラインを含む)を支援します。

## 求人広告掲載事業

広告媒体に従業員の募集を目的とした記事を掲載する費用を支援します。

## 産業財産権取得事業

産業財産権(特許・実用新案・意匠・商標)の取得を支援します。

## 生産性向上等の設備導入事業

生産性向上・合理化等のための加工等の機械器具装置及び生産補助設備の導入にかかる費用を支援します。

## 依頼試験等実施事業

神奈川県立産業技術総合研究所への依頼試験等の実施を支援します。

## 環境施設設置事業

LED照明、業務用生ごみ処理機など、環境施設の設置を支援します。

## 人材育成事業

地方公共団体及び公益法人が主催する研修等への参加を支援します。

## ISO等認証取得事業

ISO等(9000シリーズ・14001)、エコアクション21、エコステージ、KESの認証取得を支援します。

◎申請に際しては、経済環境部商工課(046-235-4843)まで

ご相談ください。 申請の手続きについて、ご案内いたします。

支援メニュー	補助金額	
【NEW】 リスクマネジメント支援事業	BCP策定の委託等に要する費用の1/2(上限:10万円)	
ホームページ制作事業	ホームページの制作の委託に要する費用の1/2(上限:15万円)	
求人広告掲載事業	広告掲載料の1/2(上限:10万円) ※1回の契約額とし、記事の掲載回数及び期間は問わない	
展示会等出展事業	展示会等出展に要する出展料、会場設営費等の費用の1/2(上限:30万円)	
生産性向上等の設備導入事業	50万円 ※総事業費1,000万円以上	
	20万円 ※総事業費500万円以上1,000万円未満	
	10万円 ※総事業費200万円以上500万円未満	
産業財産権取得事業	産業財産権の取得に要する費用(特許庁や弁理士等に支払う費用)の1/2(上限:10万円)	
環境施設設置事業	(LED照明設備)	1施設につき20万円※総事業費50万円以上のものに限る
	(業務用生ごみ処理機)	設置に要する費用(購入及び施工費用)の3/4(上限:100万円) ※総事業費50万円以上のものに限る
	(雨水活用施設)	1施設につき50万円(有効貯水量10立方メートル以上)
	(太陽光発電施設)	1施設につき40万円(発電能力10キロワット以上)
	(風力発電施設)	1キロワットにつき3万円(上限:50万円)
	(屋上緑化)	次のいずれか低い方の額(上限:100万円) (1)屋上緑化した面積1㎡当たり2万円を乗じて得た額若しくは 壁面緑化1㎡当たり5千円を乗じて得た額(又は合計額)
	(壁面緑化)	(2)緑化に要した費用の1/2の額
依頼試験等実施事業	依頼試験や機器使用に要する手数料・使用料の1/2(上限:10万円)	
人材育成事業	地方公共団体及び公益法人が主催する研修等の受講料の1/2(上限:5万円)	
ISO等認証取得事業	認証取得に要する費用の1/2(ISO・JISQ(9000シリーズ・14001))は上限50万円、エコアクション21・エコステージ・KESは上限20万円)	

## 補助対象者

市内で操業している中小企業者(個人事業主を含む)及び中小企業者で構成する団体で、以下の要件を全て満たすもの。

- ◆納期限の到来した市税を完納していること。
- ◆市内において1年以上継続して同一事業を行っていること。

※補助金制度の内容やエントリー用紙は市ホームページからご覧いただけます。



【市HP】

令和8年度

海老名市中小企業振興支援事業エントリー用紙

FAX : 046-233-9118 (代表)

企業名等	
所在地	
電話番号	
メールアドレス	
担当者	
支援メニュー	
対象経費（予定）※1	
事業着手日（予定）※2	
事業完了日（予定）※3	

※1 税別で記載してください。

※2 見積書の発行日または事業の申込日を記載してください。

※3 事業が終了する日または支払いの予定日を記載してください。

< 連絡先 >

海老名市経済環境部商工課

電話 : 046-235-4843 (直通)

**神奈川県** の補助金に特化したセミナーです  
**中小企業生産性向上促進事業費補助金**  
**小規模事業者デジタル化支援推進事業費補助金**



令和8年度神奈川県補助金セミナー

参加無料

神奈川県より、令和8年度の補助金が公表されました。  
はじめて申請される方は、戸惑うことが多いのではないのでしょうか。  
本セミナーでは、第1部で補助金の概要説明を行い、終了後個別相談会を行います。  
※個別相談希望の方は『個別相談希望』と申込フォームのメッセージ欄に記入ください。

2026年

4月17日 (金)

時間

第1部 14:00~14:50 補助金の概要説明  
第2部 15:00~16:00 個別相談会 ※希望者のみ

対象者

神奈川県内在の中小企業者・小規模事業者

募集人数

20名

会場

海老名市文化会館3階351多目的室  
住所：海老名市めぐみ町6-1



申込方法

QRコードまたはお電話でお申し込みください

セミナー講師



**NPO法人 知源ネット**

海老名商工会議所において多数の会員様の支援実績が豊富で、補助金の採択実績多数あり。  
中小企業診断士、専門家が多数所属されています。

QRコードの読み取り後のフォームまたはお電話でお申し込みください

主催

海老名商工会議所

海老名市めぐみ町6-1  
海老名市文化会館3回

お申込み



046 - 231 - 5865

<https://portal.ebinacci.jp/yoyaku/>

「海老名商工会議所 予約」でご検索ください

# 「2日間で即戦力」短期間でマスターしよう!



## 短期集中ビジネス講座

法人企業様向け 社員研修にも

- ✓ 仕事の流れを止めないPCスキルを、短期間で従業員に身につけさせたい
- ✓ 顧客に響く提案資料で、営業力を飛躍的に高めたい
- ✓ データを自在に活用し、勘だけに頼らない数字に基づく経営戦略を実現したい

そのお悩み「商工会議所パソコン教室」にお任せください

### 研修ラインナップ

Officeソフトでの資料作成・データ集計・プレゼン力などを実践重視のカリキュラムで、すぐに活かせるスキルを習得します。

### W Word 編

文書・書類作成の  
スタンダード

### E Excel 編

表計算・集計管理の  
必須スキル

### P PowerPoint 編

発表・提案資料作成の  
決定版

### 場所・日程

全国約 150 か所の商工会議所パソコン教室で、  
貴社のご都合に合わせて受講時間帯を選べます。

### お申込みについて

何名様からでも受講可能です。

詳細については裏面のお問い合わせ先にご連絡いただくか、QRコードから詳細ページをご覧ください。

# カリキュラム詳細

## Word 編

(2日間：12時間)

Wordの基本操作 / 文書作成と書式  
表と画像の操作  
箇条書き・タブとリーダー・行間の設定  
図形とSmartArtで図解作成  
効率的な書式設定  
ヘッダー・フッター・ページ設定  
ショートカットキー / 差し込み印刷

## Excel 編

(2日間：12時間)

Excelの基本操作 / 表と書式設定  
数式と関数の基礎 / グラフの活用  
データベースと集計表  
ピボットテーブル  
IF、AND、OR、SUMIF、COUNTIF、SUMIFS  
VLOOKUP、XLOOKUP、IFERROR  
文字と日付の関数

## PowerPoint 編

(2日間：12時間)

プレゼンの構成と基本操作  
スライド作成とレイアウト  
図形・画像の活用  
SmartArtによる図解作成  
表とグラフの作成・編集  
画面切り替えとアニメーション  
発表準備と投影  
デザインの原則 (フォント・配色)  
スライドマスターの活用  
効果的なデザイン実践  
(配置・統一感・図解・シンプル化・ワンメッセージ)

## 受講料

※受講生様1名あたり

講座名	時間数	日数	一般価格	会員価格
Word 編	12 時間	2 日間	30,000 円	26,000 円
Excel 編	12 時間	2 日間	30,000 円	26,000 円
PowerPoint 編	12 時間	2 日間	30,000 円	26,000 円
Office 研修 2 パック <small>Word・Excel・PowerPointのうち いずれか2講座の申込</small>	24 時間	4 日間	<del>5,000円 OFF</del> <del>60,000円</del> 55,000 円	<del>5,000円 OFF</del> <del>52,000円</del> 47,000 円
Office 研修フルパック <small>Word・Excel・PowerPointの 全3講座の申込</small>	36 時間	6 日間	<del>10,000円 OFF</del> <del>90,000円</del> 80,000 円	<del>10,000円 OFF</del> <del>78,000円</del> 68,000 円

■ 受講内容のカスタマイズも承ります。

### 【カスタマイズ例】

- ・ Word 研修を1日間のみ受講したい
- ・ 2日間でExcelとPowerPoint研修の両方を受講したい
- ・ 2日間分の日程を1週間に分けて受講したい など

▶ 詳しくは、右のお問い合わせ先までご連絡ください。

お申込み・お問い合わせ：

海老名商工会議所パソコン教室

☎046-259-5301

海老名市中央3丁目5-5 三幸中央ビル7F

【受付】火・水・金 9:00～20:30 【定休日】日・祝  
月・木・土 9:00～18:00

講座情報を  
チェック！



## 施設のご案内

事務所・宿舍・研修室・食堂・自習室・面接室(リモート)  
 ・相談室・野外コミュニケーションサロン・トライアウトルーム  
 ・シャワー室・内外トイレetc. 敷地面積3000㎡(県外含む)



事務所



研修室/技能室(3室)



リモート室



相談室(3室)

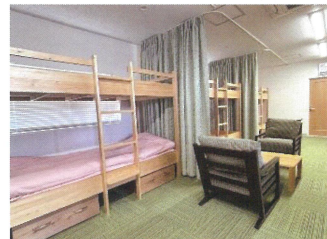

宿 舎

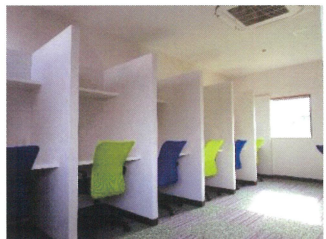

自習室



食 堂



野外コミュニケーション(2ヶ所)

まずはお問い合わせください  
 そして当社へ見学にいらしてください

困難や障害の突破の Toyo Personal Agency  
 通称  トッパを末永くよろしくお願い致します

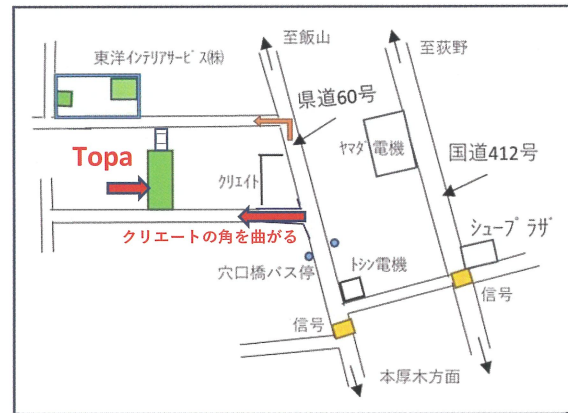

Toyoパーソナルエージェンシー株式会社

Toyo personal agency Co.,Ltd.

登録支援機関 24登-010737

職業紹介業 14-ユ-302178

〒243-0816

神奈川県厚木市林3-15-54

Te l. 046-221-6311

F a x . 046-222-8843

URL : <https://topa.co.jp>

E-mail : [topa.mandn@gmail.com](mailto:topa.mandn@gmail.com)

☆ 上記 E-mail にご連絡ください  
 人財の資料や情報をお知らせ致します



Toyoパーソナルエージェンシー株式会社

海外人材開発育成研修センター

企業の成長を担う長期戦力人材の  
 開発育成登録支援機関



訪問介護解禁  
 協議会入会要



釈迦生誕地

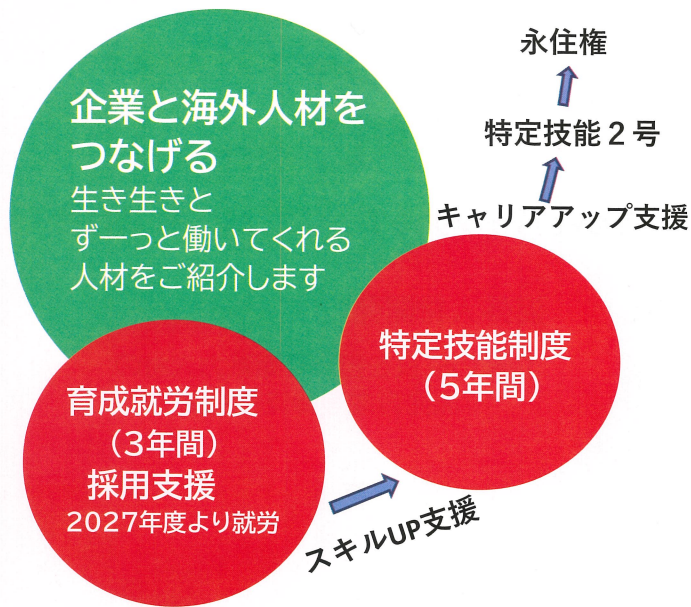

優秀な人材が豊富なミャンマー・インド・ネパール・ラオスをメインとした登録支援機関です  
教育から入社後のサポートまで一括対応

## 育成就労制度 & 特定技能制度とは？

国内人材で確保することが困難な状況にある産業分野において  
一定の専門性・技能を有す外国人を育成確保する仕組みを構築するものです。

### 【得意分野】

- \* 介護
- \* ビルクリーニング
- \* 物流倉庫
- \* 工業製品製造業
- \* 宿泊・外食業
- \* 自動車整備
- \* 建設
- \* リネンサプライ
- \* 木材産業
- \* 飲食料品製造業
- \* 資源循環
- \* 自動車運送業  
(特定技能のみ)

優秀な長期戦力として外国人を雇いたいけど  
どこに相談すればいいかわからない？

## 当社が解決します！

地域密着による人財不足を長期に解消し長期事業発展  
実現



## 特定技能人材のメリット

- ① 日本語能力も担保されている  
日本語のN3(日常会話・ひらがな・カタカナ・簡単な漢字)レベル以上取得しているので職場にも馴染み易い。入国手続きの間にも日本語N4にさらに磨きをかけ入国となります。  
また受け入れ事業者様のご要望に応じた特別オーダーメイド指導も行います。
- ② 人手不足解消と共に明るい未来に！  
ネパール人とインド人は物事をポジティブに考え、前向きに行動し、それぞれの価値観や多様性を受け入れる寛容な性格の人が多いです。
- ③ 長期雇用で企業を支える高度人材の育成  
上下関係を重んじ、指導者や管理職とのコミュニケーションを積極的に取ることで、円滑協力が期待できます。熟練した人材が、長期に渡って仕事を継続することで企業を支える人材となります。転職は認められていますが、同じ分野に限られており、問題が生じた場合は、私共にご連絡下さい。
- ④ スキルアップ助成金の活用  
特定1号から2号にスキルアップすることで補助金の申請ができます。  
又スキルアップすることで、現場のリーダーとして長期に会社を支える重要な人財となります。  
永住権の申請も可能です。

## Top3つのサポートの特徴

当社では  
法人様と外国人人材の両者の安心と  
人材が長く定着することを目的とした  
3つのサポートを行っております

### 育成

- ☆ 外国人材を一から育成しご紹介します  
日本での習慣マナー、日本語は母国で行います。  
オンラインの面接で採用が決まったのち、**当社の施設で研修を行います。**  
また受け入れ企業様による研修と共に円滑なコミュニケーションを取り、安心して仕事に取り組み、日常生活に支障のない環境をフォロー致します。

### フォロー

- ☆ 入社準備入社後の支援まですべて対応します  
入社前のビザの手続き、入国の準備、入社後にも手続きや相談の支援が義務付けられていますが、それらを当社が一括して対応致します。  
又問題や疑問があれば、迅速にフォローアップ致します。  
初めての外国人採用でも安心です。

### 介護人材

- ☆ 地道な努力と柔軟な思考と創造力  
～ ミャンマーとインドの相乗効果 ～  
ミャンマーの私どもの送り出し機関の介護人材の研修は他を寄せ付けない工夫と熱意があります。  
インドは ジュガール(Juraad)という言葉に象徴されるように、限られた資源の中で工夫しながら問題を解決する能力をもったIT大国です。  
その上明るい民族でマザーテレサに代表される、人に尽くす国民性があります。  
ミャンマー人材・インド人材・ネパール人材・ラオス人材が融合することで、成長への大きな力となります。

# E TOYOTA

EVって電気自動車のこと？ いいえ、それだけじゃないんです。  
トヨタには、選べる4つの「EV」がずらり。



「電気で走るトヨタ」集合！

ども、EVのバイオニア、  
ハイブリッドこと  
HEVです。



ヤリス

HEV

プラグイン！で充電できる  
ハイブリッド。  
PHEVです。



クラウン(エステート)

PHEV

水素を電気に変えて走る  
FCEVと申します。



クラウン

FCEV

バッテリーに充電して走る  
いわゆる電気自動車。  
BEV!



bZ4X

BEV



トヨタ モビリティ神奈川

＝環境貢献を目指す企業に＝

TOYOTA

プロボックスも  
HEV



## 海老名商工会議所地区店舗

### トヨタモビリティ神奈川 海老名店



店長 こしみず 小清水 しゅうぞう 修三

ショールーム 10:00-19:00  
工場受付 10:00-17:30  
定休日：月曜日・火曜日（除く祝日）

海老名市大谷北3-1-1

0120-357311



### トヨタモビリティ神奈川 相模台店



店長 こばやし 小林 ひでき 秀樹

ショールーム 10:00-19:00  
工場受付 10:00-17:30  
定休日：月曜日・火曜日（除く祝日）

座間市相模が丘1-12-35

0120-273611



### トヨタモビリティ神奈川 綾瀬店



店長 さくらい 櫻井 せんたろう 仙太郎

ショールーム 10:00-19:00  
工場受付 10:00-17:30  
定休日：月曜日・火曜日（除く祝日）

綾瀬市小園1031-4

0120-454611



私にご連絡ください！

 トヨタ モビリティ神奈川

# 福利厚生を充実させて

# 優秀な人材の採用・定着へ



福利厚生は会社選びの1つの指標です

福利厚生は勤務先選びの  
決め手のひとつとなる

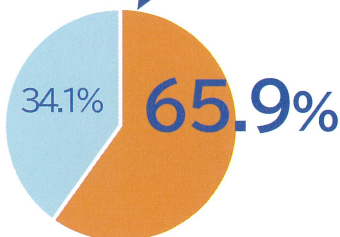

■ そう思う・まあそう思う    ■ あまりそう思わない・思わない

< 調査対象: 全国の民間企業で正社員として働く20代~60代男女1,000人 >

長く働き続けるために  
福利厚生は重要だと考える

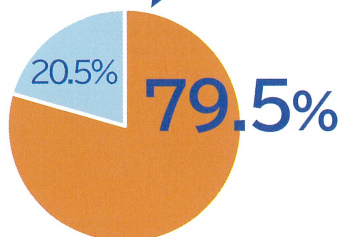

たとえ賃上げは無理でも  
福利厚生を充実してほしい

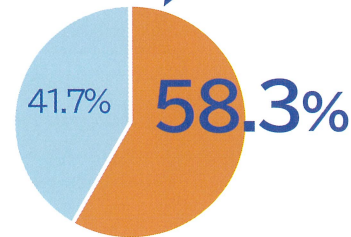

株式会社フィット・ワン「全国の正社員1,000人に聞く、人手不足日本における勤務先選び実態調査」(2025年6月)より作成

求職者には「福利厚生の充実」をアピールすることがポイント！

求人広告の「福利厚生」欄には、社会保険などの「法定福利厚生」以外に、自社が独自で行っている「法定外福利厚生」についても細かく記載し、福利厚生の充実した企業であることをアピール！  
こんなことまで・・・というような内容でも、求職者にとってはメリットと感ずることもあるので、可能な限り細かく書きましょう！



在籍者には「福利厚生の内容」をしっかり伝えることがポイント！

せっかく福利厚生を用意しても、在籍している従業員に理解してもらえなければ意味がありません。  
福利厚生の充実とは、従業員のワーク・ライフ・バランスの支援になることはもちろん、いざというときに会社が備えてくれているという「安心感」は従業員満足度を高めます。  
経営者が従業員を大切に思う気持ちを込めて、しっかりと伝えましょう！



貴社では充実した福利厚生を用意されていますか？

福祉共済の

ケガ共済 **5**★★★★★

月額掛金お1人1,500円で

なら 貴社の福利厚生を充実させます！！

従業員のものしみに備える  
ケガ・業務中の熱中症を保障



従業員にうれしい  
福利厚生サービス

詳しくは  
裏面へ

# 従業員のもしもに備えるケガ・業務中の熱中症保障

福祉共済の **ケガ共済5つ星** | 業務中も日常生活でも24時間のケガを保障 | 業務中の熱中症を保障 | 弔意見舞金の原資として活用 | 満15歳から満80歳まで加入できる(特約は74歳まで)

月額掛金  
お1人 **1,500円**

**入院したら**  
入院初期費用共済金・入院共済金

**万一のときには**  
死亡共済金・後遺障害共済金

**通院したら**  
通院共済金

1日目から **3,000円**

1日目から **8,000円**

日帰り入院でも一時金で **50,000円**

手術をしたら一時金で **50,000円**

死亡共済金 **1,000万円**

後遺障害共済金(第1級)~(第14級) **1,000万円~20万円**

## お支払事例

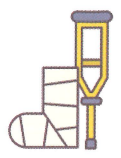

階段が雨で濡れていたのに気づかず滑って転落。脚を骨折し、後遺障害が残った。

**入院8日・手術・通院50日・後遺障害第8級**

入院共済金(日額8,000円×8日)	64,000円
入院初期費用共済金	50,000円
手術共済金	50,000円
通院共済金(日額3,000円×50日)	150,000円
後遺障害共済金(第8級)	800,000円
<b>支払共済金 合計</b>	<b>1,114,000円</b>

- 「熱中症」は、業務中のみ保障の対象となります。また、入院初期費用共済金のお支払いは対象外となります。
- このご案内は「福祉共済のケガ共済5つ星」の概要のみを記載したものです。ご契約の際は、「パンフレット」・「重要事項説明書」を必ずご確認ください。
- ご契約に際しては、神奈川県福祉共済協同組合の組合員登録(組合加入・出資金1,000円~/1口100円を10口~)が必要となりますので、予め承ください。

## 従業員にうれしい 福利厚生サービス



福祉共済の共済加入者とその同居のご家族がご利用いただけるサービスです

### 提携施設優待・サービス

- ライフサポート 2,000種類以上\***  
映画チケット、レクリエーション、スポーツクラブ、育児・介護、健康・医療、自己啓発 など
- リゾート&トラベル 250万プラン以上\***  
リソル直営ホテル、温泉旅館、別荘、海外ホテル、パッケージツアー、ゴルフ場 など

### 会員制リゾートホテル(会員価格)

### 企業支援サービス

- リスク検査キット(特別価格)**  
だ液の採取で“がん”のリスクがわかる検査キット
- 健診料金補助制度 共済加入者限定サービス**  
共済加入者が提携医療機関で健康診断を受診すると1名につき年1回2,000円(実費負担分まで)を補助!

その他、ホームページの制作やビジネスマッチングなど  
お困りごとがございましたら、お気軽にご連絡ください!

※2025年7月現在のサービス/プラン数

福利厚生の充実をお考えなら **今すぐ** 資料のご請求を!!

## 神奈川県福祉共済協同組合

神奈川県より認可を受けた共済事業協同組合です

住所 横浜市中区元浜町4-32 (QRコード▶)

WEB <https://www.fukushikyosai.or.jp/>

TEL 045-228-0774 (平日9:00~17:00)

FAX 045-228-0779 (右側をご記入のうえ送信してください)



貴社名

(ご担当者名 様)

ご住所

お電話番号

メールアドレス

福祉共済のご案内メールをお送りしてもよいですか? はい いいえ

【個人情報のお取扱い】本書でご提供いただいた個人情報は、ご請求いただいた資料の送付等共済募集業務の遂行に必要な範囲内でのみ利用させていただきます。また、法令等に基づく場合等を除き、ご本人の同意なく第三者には提供いたしませんので、本件ご同意のうえFAXをお送りください。

中小企業・金融情勢はどうなる

事例で学ぶ!!

# 銀行交渉セミナー

- ✓ 地政学リスクと融資環境
- ✓ 資金繰り改善のポイントと実務
- ✓ 金利下げ交渉が出来る会社とは？
- ✓ 要注意！！運転資金使途の融資
- ✓ 経営者がやっておきたい対策

【会場】

海老名市文化会館  
会議室

【参加費】

無料

【定員】

各回3社様

【日時】

4月28日(火) 15:00~16:30

5月13日(水) 15:00~16:30

※各回90分 全日時とも同内容

【対象】

経営者様、後継者様、財務担当様

※士業の方のご参加も歓迎です

【セミナー講師】

ソニー生命保険(株)

法人戦略 担当コンサルタント ライフプランナー 駒村 貴司

経営者としての経験を持ち、その後19年間にわたって法人のリスクマネジメントに従事。  
年間20社以上の法人へ財務コンサルティングを行っている。  
経営者と継続した関係を築き、サポートを続ける姿勢に定評がある。

ソニー生命保険(株)、お茶の水スクール・オブ・ビジネス講師

ファイナンシャルプランナー有資格者 井上 貴洋

ファイナンシャルプランナー有資格者として、個人と中小法人の資産管理をサポートしている。  
数字だけにとらわれず、顧客の現状に寄り添った実行可能なコンサルティングを行っている。

お申し込み、お問合せは裏面をご覧ください



参加申込書にご記入の上

以下、受付担当のアドレスまで添付メール願います。

※メール本文に以下の情報をご記入いただいても大丈夫です。

もしくは



参加申込書にご記入の上

以下の番号までFAX願います。

## 【受付担当】

ソニー生命保険株式会社

新宿ライフプランナーセンター中央第3支社 セミナー受付 井上

E-mail : takahiro\_inoue@sonylife.co.jp

FAX : 03-5358-1861

法人名	代表者名
ご連絡先電話番号	ご連絡先メールアドレス
ご参加者名	ご参加者名 (2名以上でご参加の場合)
参加希望日時 (いずれかにチェックを付けてください) ※各回90分 全日時とも同内容	
<input type="checkbox"/> 4月28日(火) 15:00~16:30	
<input type="checkbox"/> 5月13日(水) 15:00~16:30	

※ご記入頂きましたお客様の個人情報につきましては、セミナーご出席の確認ならびにソニー生命、その関連会社・提携会社の各種商品やサービスのご案内・提供のみに利用させていただきます。



ソニー生命保険株式会社

新宿ライフプランナーセンター中央第3支社

ライフプランナー 井上 貴洋

〒151-0053

東京都渋谷区代々木2-1-5 JR南新宿ビル16F

TEL : 03-5358-1703 FAX : 03-5358-1861

SL2903-4220-4949

# ご存知ですか？ “自宅”でできる がんリスク検査

福利厚生制度のご提案  
～がんの早期発見・早期治療に向けて～

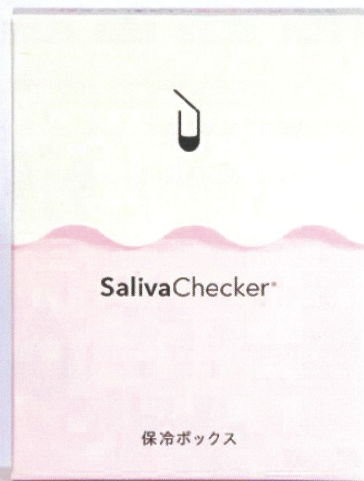

## 手軽に検査

病院に行かなくても気軽に検査ができます

唾液を採取するだけなので、検査に伴う痛みや体調の悪化といった不安はありません。どなたでも身体への負担なく、安心して受けていただけます。

## 貴重な人財を守る

大病による長期欠勤を未然に防ぎ、企業の生産性を高める

がん等の大病が発覚した場合、長期間の治療や療養が必要となり、それに伴う欠勤や離職は企業にとって大きなリスクとなります。特にがんの進行はがん種によって異なり、年1回の健康診断だけでは早期発見が難しいケースもあります。サリバテックを定期的に利用することで、がんリスクの早期発見を促進し、従業員の欠勤や離職のリスクを低減できます。結果として、企業の生産性維持に貢献します。

## だ液によるがんリスク検査

# SalivaChecker® サリバテック®

最低検査数：5名以上/年

利用対象者：「従業員ご本人のみ」または「従業員ご本人およびご家族」

サリバテック社web直販価格  
通常26,400円(税込)のところ

特別価格：**12,100円(税込)**

### 福利厚生費用の基本的な考え方

一般的には、一部社員のみを対象とする場合は福利厚生費ではなく給与となりますが、年齢の制限や希望者を対象とするなど、合理的な規程等を設ければ福利厚生費とできる可能性があります。詳細は貴社の顧問税理士や所轄の税務署にご確認をお願いいたします。

## 検査の流れ

だ液の採取手順は  
動画でも確認できます！



### 01 検査キットが自宅に届く



お申し込み後キットが届きます。キットを冷凍庫で3時間以上冷凍させます。  
※内包の保冷剤は固まらないタイプです。

### 02 だ液を少量とって送る



だ液を採取します。採取時間は2~5分程度です。採取後、冷凍庫で凍らせた上で、箱に入れ、冷凍便で返送します。

### 03 測定・解析

だ液中の代謝物を測定し、結果をAIで解析することで、がんのリスクを評価します。



### 04 検査結果

だ液が検査所に到着してから約1ヶ月以内に検査結果を郵送します。



### 05 検査を受けた後は

がんのリスク値が高い場合は、かかりつけ医またはサリバテック社提携の医療機関に相談されることをお勧めします。

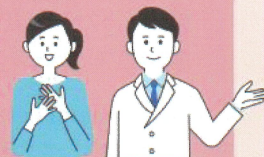

採取キット提出期限：キット到着から6ヶ月

※期限内にご提出いただけない場合は、検査結果をお返すことができません。

一度に複数のがんリスクが分かる！

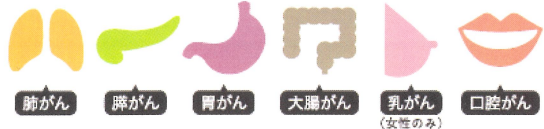

肺がん 膵がん 胃がん 大腸がん 乳がん 口腔がん (女性のみ)

自分も家族も安心

早期発見ができれば治療の負担も少なく、家族も安心です。



痛くない

数滴のだ液を採取するだけなので、体に負担をかけません。



確かな臨床研究

検査技術の基礎となった研究は、多くの論文が国際的な学術誌に掲載されています。



がん細胞からしみ出す代謝物がだ液に表れるからです。

だ液は「身体の鏡」といわれ、血液や尿と同じように健康状態の指標となる多くの情報を含みます。だ液中の成分の大部分は血液由来のため、がん細胞からしみ出す代謝物は血管を通り、だ液中にしみ出します。サリバテックは、最新の装置を用いてこれらの物質を測定・解析します。

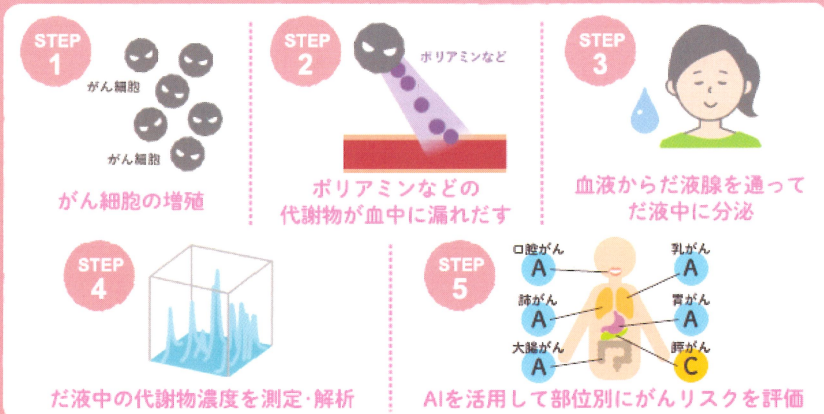

がんの部位別・臨床病期別の5年ネット・サバイバル※1

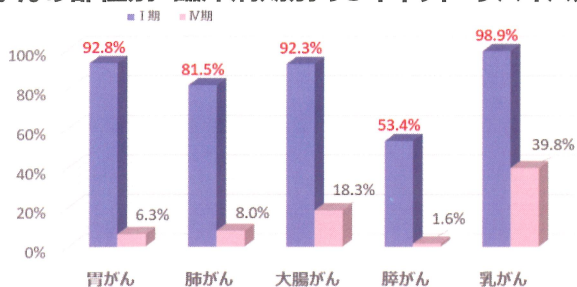

※1 出典：国立がん研究センターがん情報サービス「院内がん登録生存率集計」5年ネット・サバイバル（純生存率）2014年～2015年診断症例ネット・サバイバルとは、「がんのみが死因となる状況」を仮定して計算する純生存率のことをいいます

男女別 がん検診受診率（2022年）※2

欧米の検診受診率が80%以上であるのに対し、日本は35%～50%程度と受診率が低いのが現状です。

	胃 (過去1年間)	肺 (過去1年間)	大腸 (過去1年間)	乳房 (過去1年間)
男性	47.5%	53.2%	49.1%	—
女性	36.5%	46.4%	42.8%	47.4%

※2 出典：国立がん研究センターがん情報サービス「がん登録・統計」

早期発見できればがんの治療効果が高く、仕事との両立もしやすくなります

がんの早期発見・早期治療に向けた取組みが重要です

<注意事項>

- 1) 本検査は遺伝子検査のように将来的な罹患リスクを調べるものではなく、今現在、がん罹患している可能性を調べる検査です。また、本検査により得られる情報は医師の診断に代わるものではありません。
- 2) 本検査は次に当てはまる方はリスク評価結果が影響を受ける可能性があります。
  - 妊娠中・授乳中の方 ●発熱など炎症に伴う症状がある方 ●自己免疫性疾患（潰瘍性大腸炎・リウマチ等）を有する方
  - ドライマウス・シェーグレン症候群の方 ●検査前の注意事項を守っていない方
  - がん治療中（手術・抗がん剤治療・放射線治療）の方、その他疾患による手術を受けた方
- 3) だ液採取前日から食事等の制限があります
- 4) 本検査は採取しただ液を凍結させ、冷凍便で返送いただきます。（着払い伝票を同梱しています。）
- 5) 本検査結果のリスク評価結果にかかわらず身体に何等かの自覚症状がある場合は速やかに医療機関を受診ください。

〈検査キット開発元／検査・測定機関〉  
株式会社サリバテック  
〈公式ウェブサイト〉 <https://salivatech.co.jp/>

〈業務提携受け会社〉  
SOMPOひまわり生命保険株式会社  
〈公式ウェブサイト〉 <https://www.himawari-life.co.jp/>

お問い合わせ先

SOMPOひまわり生命保険株式会社  
神奈川支社



ダスキンナリーナイド

# 家事

# おてつだい サービス

# キャンペーン

キャンペーン申込期間

2026年4月1日(水)~7月31日(金)

サービス実施期限

2026年8月7日(金)

頼って  
ください!



## 家事を手放して、暮らしにちょっと“余白”を。

1回2時間から利用できるダスキンの家事おてつだいサービス。

掃除・洗濯・片づけなど、忙しい毎日の“ちょっと困った”をサポート。短い時間でも、キレイと気持ちの軽さを実感できます!

✓ 家事をがんばっているのに、  
時間が足りないと感じる方

✓ 「片づけたい」「掃除したい」と  
思いながら後まわしになっている方

✓ プロに少し手伝ってもらって、  
気持ちを軽くしたい方

ご利用料金

スタッフ1名・2時間/1回

1回だけのサービス

標準  
料金

13,200円(税込)

期間中のお申し込みで!

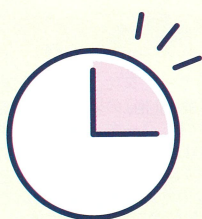

プラス15分  
無料!

定期サービス

標準  
料金

11,000円(税込)

期間中の定期契約で!

ちょこっと  
おかたづけ

30分  
無料!

アンケートにご回答いただいた方から  
さらに抽選で!

宅配クリーニング  
「ハナコロモ」  
6点保管ありコース  
プレゼント!

※キャンペーンの適用は、2週間に1回以上のサイクルに限ります。※現在定期ご契約中のお客様は対象外とさせていただきます。※商品は変更になる場合があります。

※表記の料金はスタッフ1名です。男性のみでご在宅の場合はスタッフ2名、半分のお時間で伺います。※定期標準料金は地域により異なります。

# ダスキンの家事おてっだりサービスが選ばれる理由

## Point1

必要なときだけ  
スポット利用  
OK

## Point2

“いつもの家事”を  
自由に  
組み合わせ

## Point3

信頼のスタッフと  
安心の品質

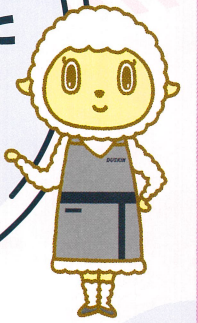

### 2時間で

スタッフがお客様に代わって  
さまざまな家事をお手伝い。

“自分でやる”から“プロに任せる”に変えるだけで、  
暮らしがぐっと軽くなる！  
日常の家事を自由に組み合わせさせていただきます。

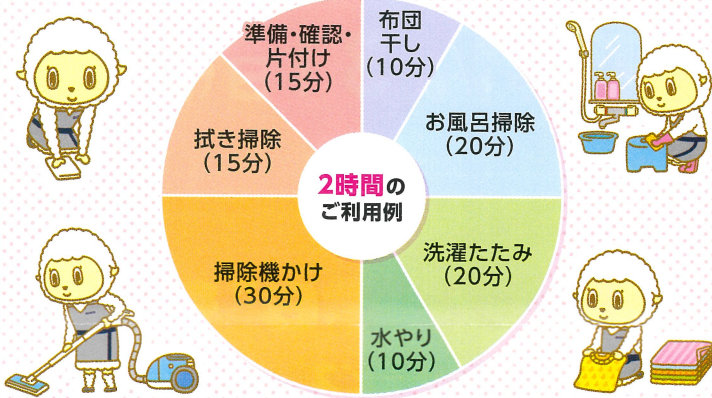

### （お客様の声）



迅速丁寧で、時間内にすべて終わらせていただけるので、気持ちよく生活できています。体調が悪い時や不在の時にも気を遣ってくださり、こちらの気持ちを汲んでくださる気配りのできるスタッフにも感謝しています。



帰ってきてキレイに掃除と片付けがされている家に驚き、感動しました。家事をする中で、ここも!と細かいところまで片付けしてくださっていることが分かり大変感謝です。



家事育児が大変でお掃除まで手が回らないのですが、ダスキンさんがきてくださるからお掃除はほどほどに…育児を頑張るぞ!!と思えます。いつもありがとうございます!これからもお願いしたいです。

2025年8月～12月実施 メリーメイドwebアンケートより

### 定期サービスって?

## お得な料金で、続けるほど、家も気持ちもスッキリ!

- ✓ 毎週・隔週など、ライフスタイルに合わせて希望のサイクルで訪問してもらえるから家が“いつも”キレイでストレスが減る!
- ✓ 担当スタッフが固定だから、信頼関係が築きやすく家事の好みや習慣も理解してもらえて安心!
- ✓ 不在時に依頼できる鍵預かりも利用可能。サービスの時間を待つ必要がなく、時間を有効に使える!

サイクル (人数)	標準料金 ※2時間より承ります		
	2時間	2時間30分	3時間
1回だけのサービス (1名)	13,200円(税込)	16,500円(税込)	19,800円(税込)
	1時間あたり6,600円(税込)		
定期サービス 1週間に1回または 2週間に1回(1名)	11,000円(税込)	13,750円(税込)	16,500円(税込)
	1時間あたり5,500円(税込)		

※表記の料金はスタッフ1名です。男性のみでご在宅の場合はスタッフ2名、半分のお時間で伺います。※定期サービスは1週間に1～5回・2週間に1回から、お客様のご要望に合わせてサイクルを選べます。※介護・介助・ベビーシッターなど、お受けできないサービスがございます。※本サービスは2時間からとなります。延長は30分ごとでお受けします。※サービスに必要な道具はお客様宅のものを使用させていただきます。※定期料金は地域により異なります。

●ご相談・お見積りは無料。お気軽にお電話ください。  
ダスキンフランチャイズチェーン加盟店

ダスキン エビナ  
メリーメイド  
☎0120-55-7331

FAX 046-234-0800

〒243-0418 海老名市大谷南4丁目23番23号

[MM] 担当店コード：1354836

お申し込みは  
お電話または  
こちらから



※表示料金(価格)は消費税10%を含む総額表示です。※商品・サービスによっては他店に対応する場合があります。※商品・サービスは、予告なしにデザインや仕様、料金(価格)の変更や販売を中止することがございますので、ご了承ください。※キャンペーンのご利用に際しては、クーポン券やその他の割引との併用はできません。※サービスカーの駐車スペースのご用意をお願いします。駐車できない場合は有料駐車場を利用するため、駐車料金をご負担いただきます。※渡船や連絡橋等の有料の移動手段を利用する場合は、実費を別途請求させていただきます。※地域等によりお伺いできない場合があります。※土日・祝日・その他の休業日及び早朝・夜間の作業は、お受けできない場合や標準料金に加えて追加の費用が発生する場合があります。詳細は担当店へお問い合わせください。※写真・イラストはイメージです。

お電話の際には  
チラシ番号をお伝えください。  
**7646**

ダスキン メリーメイド事業は  
全国の店舗で認証を取得しています。

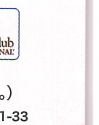

※お支払いは上記クレジットカードのご利用が可能です。  
(一部対応できないお店・商品もあります。事前にご確認ください。)  
株式会社 **ダスキン** 訪販グループ 〒564-0051 大阪府吹田市豊津町1-33  
www.duskin.jp

MM251224(S)